

Adressing controversial issues to help reluctant children by a cross-agencies innovation process at “Le SIAM”

Aborder les enjeux controversés par l’innovation intersectorielle pour aider les enfants réticents à dévoiler au « SIAM »

NATIONAL CAC/CYAC 2020 WEBINAR SERIES

Séminaires présentés par le RÉSEAU NATIONAL DES CAE/CAEA (Série 2020)

September, 21, 2020
Montréal et Québec (via Web)



Danielle Nadeau Ph.D, LL.B.

Psychologue-chercheur, *Centre de recherche universitaire sur les jeunes et les familles* (CRUJEF)

Professeure associée
Université Laval

Mireille Cyr, Ph.D.

Professeur-chercheur, Département de psychologie, **Université de Montréal**

Directrice scientifique CRIPCAS

Co-chair of **Marie-Vincent** Inter-University Research Chair on Sexual Abuse Against Children

Sandra Labrecque

Sergente-Détective
Service de Police de la Ville de Lévis

Instructeur
École Nationale de Police du Québec

Purpose

- A) Project and Project Team / Le projet et l'équipe
- B) Collaborative process / Le processus de co-construction
- C) Starting the work / Début des travaux :
 - Single Forensic Interview and sensitive issues / Certains enjeux de l'entrevue unique
- D) Possible solutions / Pistes de solutions
- E) Adaptation of EFI models to Quebec legal framework and practice /
Adaptation des modèles d'EDIE au cadre juridique et de pratique québécois
- F) Feasibility study / Étude de faisabilité



A) The project / Le projet



- The project:

- Adaptation of the processes allowing **police investigators** to carry out « developmentally » sensitive Extended Forensic Interviews (EFI) (over more than one session), for some children reluctant to disclose in the context of a single Forensic Interview, under the umbrella of the **multisectoral agreement**.

- Le projet

- Adaptation des processus permettant aux **enquêteurs** de réaliser des Entrevues « Développementales » d'Investigation Étendues (EDIE) sur plus d'une séance, avec certains enfants réticents à dévoiler au sein d'une entrevue d'investigation unique, dans le contexte d'intervention de **l'Entente multisectorielle**.



Centre intégré
universitaire de santé
et de services sociaux
de la Capitale-Nationale

Québec



A) TEAM project / L'équipe de projet



- **Co-leaders / Co-responsables:** Danielle Nadeau (CRUJeF) et Sandra Labrecque (SPVL)
- **Collaborator / Collaboratrice:** Mireille Cyr, Université de Montréal
- **Field practitioners / Praticiens terrain:**
 - 4 Social workers and 1 manager in child/youth protection (CIUSSS de la Capitale-Nationale)
 - 2 Social workers and 1 manager in child/youth protection (CIUSSS Chaudière-Appalaches)
 - 2 Youth protection litigation lawyers (CIUSSS de la Capitale-Nationale)
 - 2 Police investigators and 1 manager (Service de Police de la Ville de Québec)
 - 1 Police investigator (Sûreté du Québec)
 - 1 Crown prosecutor (DPCP)
- **Research assistants / Assistantes recherche (2)**

Collaborative process with practitioners

Co-construire avec les praticiens...



- Existing needs ? **Besoins existants?**

- Focus Groups and Needs Evaluation SIAM (2016)
- Focus groups et Évaluation de besoins du SIAM (2016)

When a single investigative interview seems not enough...

Quand une seule entrevue d'investigation ne semble pas suffisante...

- Research (2017-2018)

- La recherche...

- 2017-2018

Literature review:

Sensitive questions about clinical, legal and practical issues, models existing in different jurisdictions around the world.

Revue de la littérature scientifique :

Questions sensibles, enjeux cliniques, juridiques et pratiques, modèles existants au sein de différentes juridictions dans le monde.

Why Extended Forensic Interviews?

Pourquoi des entrevues d'investigation étendues?



- **Disclosure / Divulgation**

- 10 to 15 % would come to the attention of the authorities;
- **L'absence de dévoilement, dévoilement tardif ou partiel sont communs** (Katz, C., Tsur, N., Nicolet, R., Klebanov, B., & Carmel, N., 2020; Gewirtz-Meydan, A., & Finkelhor, D., 2020; Jenrnbro et al. 2017; Duron & Remko, 2010);

- **Between 1/3 to ½ of the children, even with NICHD** (single interview) **do not disclose** (Azzopardi et al., 2019);

- Le dévoilement se vit davantage comme un **processus interactionnel** situé sur un **continuum** (Brennan, E., & McElvaney, R., 2020).

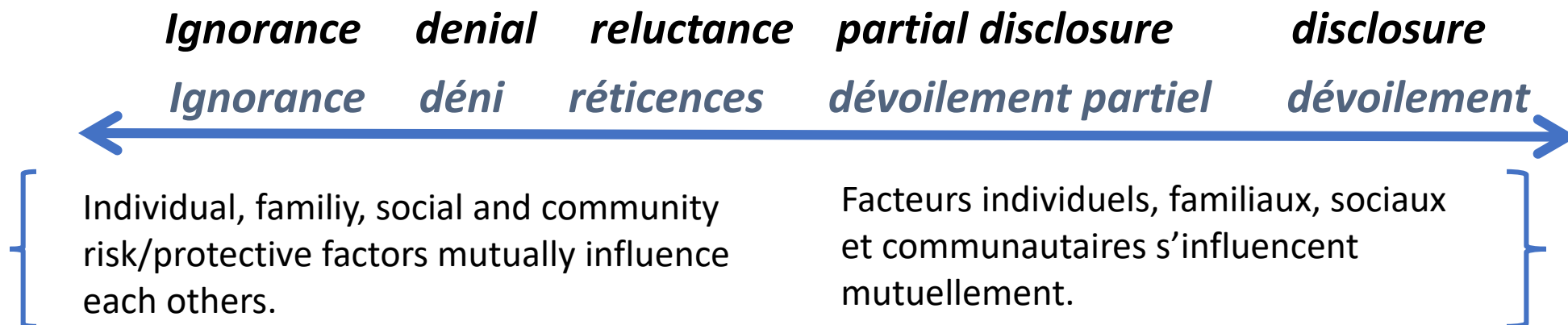

Why Extended Forensic Interviews?

Pourquoi des entrevues d'investigation étendues?



- Avoid repeatedly questioning a reluctant or inconsistent child / Éviter de questionner de façon répétée un enfant réticent ou incohérent.
- Address the child reluctance /Contre les réticences de l'enfant (Faller, K. C., 2020; Duron, J. F., & Remko, F. S.; 2020; Légaré et al., 2016 ; Lewy et al., 2015 ; Azzopardi et al., 2014 ; Hershkowitz et al., 2013) :
 - More time to build trust /Davantage de temps pour créer le lien de confiance
 - Extend the pre-declarative phase /S'attarder à la phase pré-déclarative
 - Use of prompts with very young children /Utilisation de questions spécifiques (enfants très jeunes...)
 - **Close and postpone the interview if needed /Clôre et reporter l'entrevue au besoin.** }
- ...Instead of becoming more directive, suggestive, put pressure on the child or delegate to the child welfare agency (Alain, Nadeau et coll., 2016).



Possible solutions / Pistes de solutions

- Extended forensic Interview (National Child Advocacy Center)
 - «The planned and systematic process of conducting more than two interview sessions with the same child by the same evaluator, for the purpose of gathering information about allegations of child maltreatment.» (Williams et al. 2013; Williams, Gardell et al., 2015).
 - « Processus planifié et systématique consistant à mener plusieurs entretiens avec le même enfant par le même évaluateur, dans le but de recueillir des informations sur les allégations de mauvais traitements infligés à cet enfant.» (Traduction libre de Williams et al. 2013; Williams, Gardell et al., 2015).
- SAFE-P Toronto (2 to 3 sessions with the child / 2 à 3 séances avec l'enfant).
- Positive benefits of EFI demonstrated over time / Retombées positives des EFI démontrées au fil du temps (Carnes et al., 1999; Carnes et al., 2001, Duron, J. F., & Remko, F. S., 2020; Faller & Nelson-Gardell, 2010 ; Faller, Grabarek, Nelson-Gardell & William, 2011).

Possible solutions / Pistes de solutions



- Interview technique: NICHD (revised) **by police investigators (Qc).**
- Extending NICHD-R stages over more than one session involves a lot of challenges / Étendre les étapes de NICHD-R sur plus d'une séance comporte un lot de défis.
- Organizational (mandates), legal (ex: rules of evidence) and contextual (multisectoral agreement + scarcity or lack of resources) issues / Enjeux organisationnels (mandats), juridiques (règles de preuve) et de contexte (Entente multisectorielle + rareté ou pénurie des ressources).

EFII project address these *processes* issues / EDIE s'intéresse à ces enjeux *de processus*.

Basic objective of the EFII project / Objectif fondamental d'EDIE :

Ensure the use of the NICHD-R protocol over more than one session when indicated, for the benefit of the multidisciplinary care and services provided at the SIAM, under the umbrella of the multisectoral agreement.

Assurer l'utilisation du protocole NICHD-R sur plus d'une séance lorsqu'indiqué, au bénéfice de la prise en charge multidisciplinaire dans le cadre de l'Entente Multi au SIAM.

SIAM TRIAGE PROCESS
Multi sectoral Agreement

PHYSICAL OR SEXUAL
ABUSE ALLEGATIONS
+
Indicators for FI

TRIAGE SIAM
Entente Multisectorielle

ALLÉGATIONS D'ABUS
PHYSIQUE OU SEXUEL
+
**Si entrevue d'investigation
nécessaire**

MAJORITY OF THE
SITUATIONS :
**SINGLE INVESTIGATIVE
INTERVIEW**

NICHD revised

EFII
If enough information at this stage about
INDICATORS that **EFII** is relevant
(criteria) **and serves the best interest of the
child**

MAJORITÉ DES
SITUATIONS :
**ENTREVUE
D'INVESTIGATION UNIQUE**

NICHD révisé

EDIE
Si suffisamment d'informations à ce stade
au sujet d'**INDICATEURS** qu'une **EDIE**
est pertinente (critères) **et sert l'intérêt
supérieur de l'enfant**

**Credible
Denial
OR
Disclosure
by the child**



**Déni
crédible
OU
Divulgence
de l'enfant**



CONTINUATION OF SOCIO-JUDICIAL INTERVENTION

POURSUITE INTERVENTION SOCIO-JUDICIAIRE

SIAM TRIAGE PROCESS
Multi sectoral Agreement

PHYSICAL OR SEXUAL
ABUSE ALLEGATIONS
+
Indicators for FI

TRIAGE SIAM
Entente Multisectorielle

ALLÉGATIONS D'ABUS
PHYSIQUE OU SEXUEL
+
**Si entrevue d'investigation
nécessaire**

MAJORITY OF THE
SITUATIONS :
**SINGLE INVESTIGATIVE
INTERVIEW**

NICHD revised

EFII
If enough information at this stage about
INDICATORS that **EFII** is relevant
(criteria) **and serves the best interest of the
child**

MAJORITÉ DES
SITUATIONS :
**ENTREVUE
D'INVESTIGATION UNIQUE**

NICHD révisé

EDIE
Si suffisamment d'informations à ce stade
au sujet d'**INDICATEURS** qu'une **EDIE**
est pertinente (critères) **et sert l'intérêt
supérieur de l'enfant**

**Credible
Denial
OR
Disclosure
by the child**



**Déni
crédible
OU
Divulgence
de l'enfant**



CONTINUATION OF SOCIO-JUDICIAL INTERVENTION

POURSUITE INTERVENTION SOCIO-JUDICIAIRE

Collaborative process: Co-build the program

Co-construire le programme avec les praticiens...



- Model development (adaptation)

- January to november 2019

- 8 meetings led by D. Nadeau et S. Labrecque;
 - Participatory approach : The different parts of the program adopted following consensus of all participants;
 - Minutes and reports of meetings;
 - All agreed recommendations presented to Mireille Cyr;
 - After validation, presented again to the member of the EDIE comittee and then recorded as a final consensus.

- Développement du modèle (adaptation)

- Janvier à novembre 2019

- 8 rencontres animées par D. Nadeau et S. Labrecque;
 - Éléments du programme adoptés sur la base d'un consensus de tous les participants;
 - Compte-rendu des rencontres;
 - Toutes les recommandations convenues présentées à Mireille Cyr;
 - Après validation, présentées à nouveau aux membres du comité EDIE puis consignées à titre de consensus.

- SIAM steering committee mandate a task force (leaded by research)
- Practitioners working group meetings
- Mandat du comité directeur SIAM
- Groupe de travail praticiens avec leadership assumé par la recherche

Reference criteria / Critères de référence

- *(i) Child who refuses to disclose or partially discloses in the presence of proof corroborating the abuse / Enfant qui refuse de divulguer ou divulgue de façon partielle en présence de preuve venant corroborer l'abus;*
- *(ii) Alleged facts remain unresolved, but the MDT suspects a high probability of abuse / Si les faits allégués restent non résolus, mais qu'une forte probabilité d'abus est suspectée par l'équipe multidisciplinaire;*
- *(iii) Some preschoolers (3-5 years old) who have not previously disclosed to a third party / Certains enfants d'âge préscolaire (3-5 ans) qui n'ont pas dévoilé à un tiers au préalable;*
- *(iv) Some children with limitations (physical or intellectual disability) or developmental disorder / Certains enfants présentant des limitations (handicap physique ou intellectuel) ou un trouble du développement;*
- *(v) Poly-victimized children, victims of human trafficking or who have been subject of threats / Des enfants poly-victimisés, victimes de trafic humain ou qui ont pu faire l'objet de menaces.*

Basic postulates / Postulats de base



- Interviews must take place in a short period of time, well defined in advance (eg.: on the same day or over 2 to 5 days) / Entrevues doivent se dérouler dans un court laps de temps, bien défini au préalable (ex : sur une même journée ou sur une période de 2 à 5 jours).
- A process that is at the heart of a multidisciplinary intervention / Un processus qui s'inscrit au cœur d'une intervention multidisciplinaire.
- Careful planning and preliminary stages with roles and tasks assigned to members of the MultiDisciplinary Team (MDT) / Planification soignée et étapes préalables avec rôles et tâches dévolus aux différents acteurs de l'Équipe multidisciplinaire terrain (EMD).

TRIAGE PROCESS SIAM
PHYSICAL OR SEXUAL
ABUSE ALLEGATIONS
Indicators for FI

TRIAGE SIAM
ALLÉGATIONS D'ABUS
PHYSIQUE OU SEXUEL
**Si entrevue d'investigation
nécessaire**

**MAJORITY OF THE
SITUATIONS :
SINGLE INVESTIGATIVE
INTERVIEW**
NICHD revised

EFII
If enough information at this stage about
INDICATORS that **EFII** is relevant
(criteria) **and serves the best interest of the
child**

**MAJORITÉ DES
SITUATIONS :
ENTREVUE
D'INVESTIGATION UNIQUE**
NICHD révisé

EDIE
Si suffisamment d'informations à ce stade
au sujet d'**INDICATEURS** qu'une **EDIE**
est pertinente (critères) **et sert l'intérêt
supérieur de l'enfant**

EFII PREPARATION BY MDT :
-Inform family and child caretakers
- Pre-EFII data collection (Annex C)
- Non abusive parents or caretakers engagement
(Annex D)
-Other steps necessary, planned by MDT

PRÉPARATION de l'EDIE par l'EMD :
- Informer la famille et les proches
- Collecte de données pré-entrevues (Annexe C)
- Entente(s) avec gardien(s) de l'enfant (Annexe D)
-Autres étapes nécessaires ou planifiées en EMD

**Credible
Denial
OR
Disclosure
by the child**

**EFII ON MORE THAN ONE SESSION
(2-5 SESSIONS)- NICHD-R**
Designated EFII police interviewer
**Informations/debriefing to
family/caretakers**

**Déni
crédible
OU
Divulgation
de l'enfant**

**RÉALISATIONS DE L'EDIE (2-5
SESSIONS) NICHD-R**
**Enquêteur EDIE désigné -
Informations à la famille**

CONTINUATION OF SOCIO-JUDICIAL INTERVENTION

POURSUITE INTERVENTION SOCIO-JUDICIAIRE

Collaborative process with practitioners

Co-construire avec les praticiens...



- Evaluate : feasibility and acceptability (in progress) :
 - Inform the teams
 - Investigators (54; 8 managers)
 - Child protection agency (6 social workers)
 - Crown prosecutors (5 attorneys)
 - Future meetings (CPA with Youth litigation Lawyers)
 - Analyse/achievement of EFIs
 - 9 situations Analyzed by MDT (13 children)
 - 3 EFIs conducted
 - **Role of the EFI designed police interviewer**
- Évaluer: faisabilité et acceptabilité (en cours) :
 - Sensibiliser les équipes
 - Enquêteurs (54; 8 gestionnaires)
 - Protection de la jeunesse (6 travailleurs sociaux)
 - DPCP (5 procureurs)
 - Rencontre à venir (CISSS Chaudière-Appalaches)
 - Analyse de situations et réalisation d'EDIEs
 - 9 situations analysées en équipe MDT (13 enfants / 3 à 10 ans ; M = 6,77 ans)
 - 3 Entrevues prolongées
 - **Rôle déterminant de l'enquêteur EDIE désigné**

- Developmental program evaluation design
 - Inform the teams
 - Analyse of potential situations and conducting the first EFIs
- Devis d'évaluation « développementale »
 - Sensibilisation des équipes
- Analyse des situations potentielles et réalisation des premières EDIEs

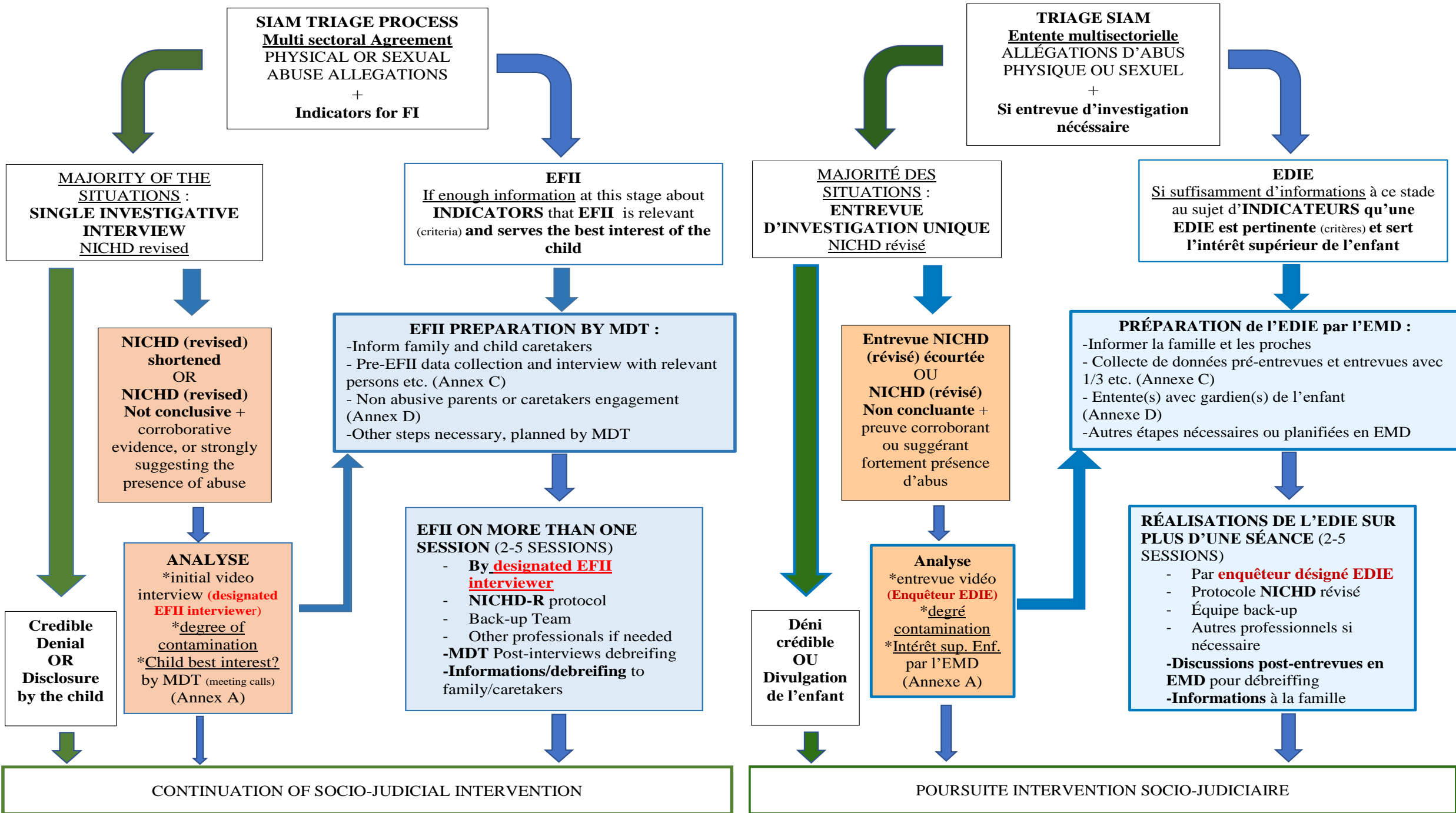

Further steps / Prochaines étapes



- Characteristics of situations / Caractéristiques des situations
- Perceptions of field practitioners (police investigators, prosecutors and clinicians) / Perceptions des praticiens (policiers, procureurs et cliniciens)
- Long term case-tracking / suivi des situations au long cours

Thank you for your attention 😊 !

Merci de votre attention 😊 !